Задания по сольфеджио для 1 класса
Преподаватель: Ягрищина Е.А.
Письменная контрольная работа

Письменная контрольная работа по предмету «Сольфеджио» 1 класс IV четверть.

1.Написать в скрипичном ключе ноты:
ля1 окт.; ми2 окт.; фа1 окт.; соль2 окт.; си1 окт.; ре2 окт.; соль1 окт.; до2 окт.

2.Написать в басовом ключе ноты в малой октаве:
фа; си; ми; соль; ре; ля; до.

3.Поставить палочки – штили в нужном направлении.

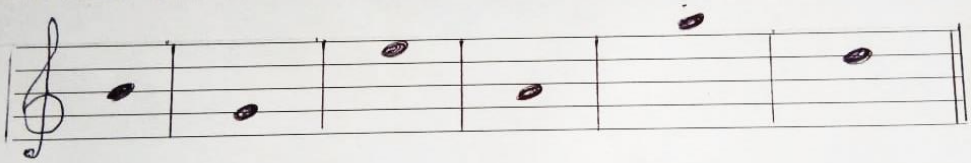

4.Переписать ритм, подписать счет ¾, поставить тактовые черточки.

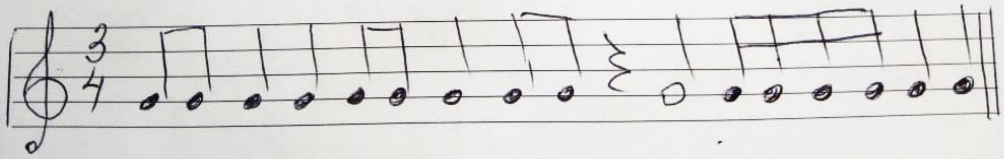

5.Определить тоны между звуками (о тонов; о,5т; 1т; 1,5т; 2 т.)

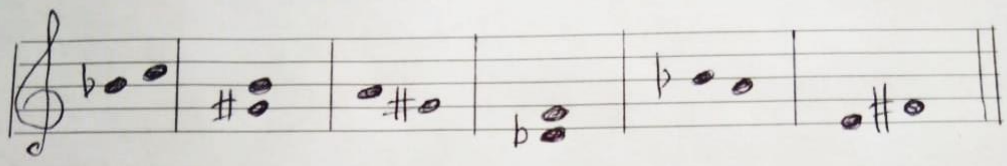
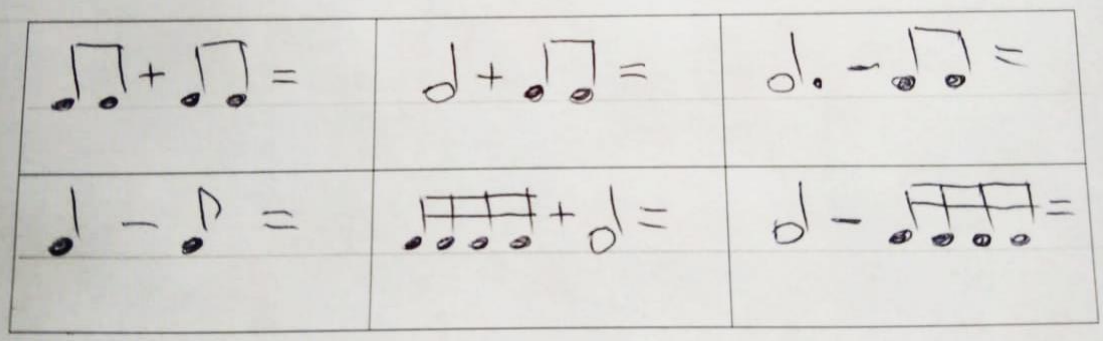
6.Решить музыкальные примеры (в ответе должна быть только одна длительность).